Barloworld Finanzauto CAT

GUÍA RÁPIDA S•O•S SERVICIOS WEB

S•O•S Servicios Web: Introducción

Bienvenido al sitio S•O•S Servicios Web, una aplicación que le permite realizar la gestión documental de todos los informes obtenidos de las muestras correspondientes del Sistema de Análisis de Fluidos S•O•S.

Este documento es una **Guía Rápida** del uso de la aplicación, para conocer las funciones básicas de forma inmediata. Para un manejo completo, usted dispone del Manual de Uso de S•O•S Servicios Web (a través de la opción “Ayuda” en la parte superior de la aplicación), que explica con todo detalle cada una de las múltiples funciones que ofrece la aplicación.

Acceso a S•O•S Web Services

- En cualquier momento que desee usar S•O•S Servicios Web, acceda desde www.barloworld.finanzauto.es.

- Dentro de la sección “Aplicaciones Online” seleccione la opción S•O•S Servicios Web → Enlace a S•O•S Servicios Web. Introduzca su usuario y contraseña y haga clic en **Ingresar**.

Cuando entre en la aplicación, la primera página que se presenta es la Búsqueda Avanzada. Sin embargo, nuestra recomendación es empezar por la Búsqueda Rápida. Para acceder a ella, seleccione la opción Búsqueda Rápida desde el menú:

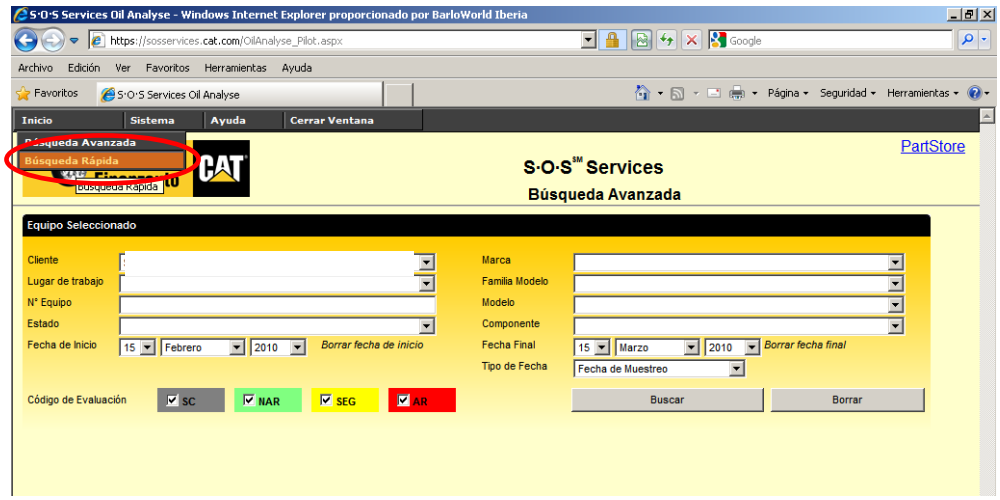

Desde esta página, existen tres maneras diferentes de hacer la búsqueda para ver los resultados de las muestras S·O·S:

- Últimas muestras
- Muestras dentro de un rango de fechas (Resultados filtrados por fechas)
- Muestras del equipo (Resultados filtrados por Nº de serie y componente)

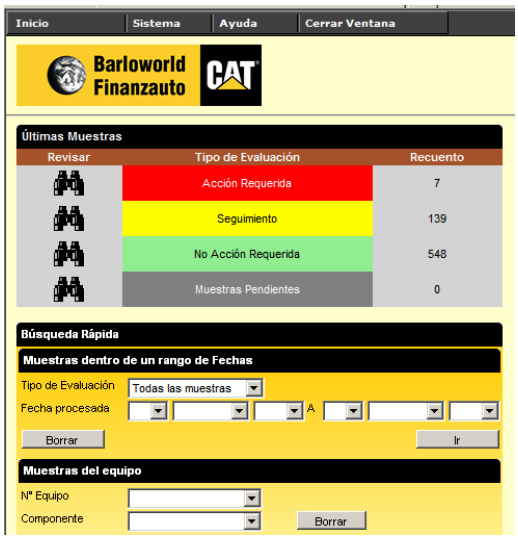

Últimas Muestras

Es un acceso rápido a los resultados de las muestras que han sido publicados desde su última visita. Hay cuatro opciones que le permitirán visualizar los resultados según los criterios que exponemos a continuación. Haga clic en los prismáticos para ver dichos resultados.

Acción Requerida
Seguimiento
No Acción Requerida
Muestras Pendientes – (pendientes de ser analizados por el laboratorio)

En la siguiente pantalla, se muestran las últimas muestras analizadas por el laboratorio que no han sido vistas que requieren acción.
Para visualizar la información se pincha sobre el Código de Evaluación como se muestra con el círculo verde.
Una vez vista, se puede eliminar del listado marcando la casilla del lado izquierdo (la muestra permanece en el historial).

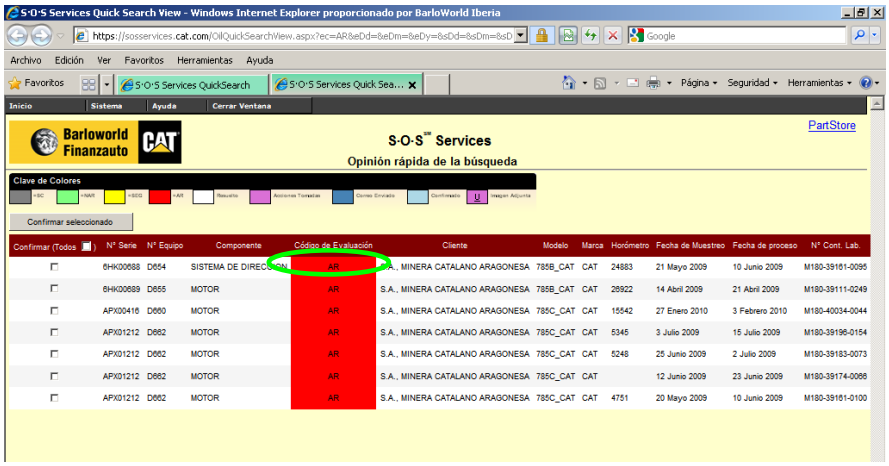

Se verá la información general de la máquina a fecha de la toma de la muestra, los comentarios del analista del laboratorio de Servicios SOS en la parte central y todos los detalles de la muestra en la parte inferior.

Si se desea eliminar la muestra del listado y que ésta pase al historial se pincha en Confirmar.

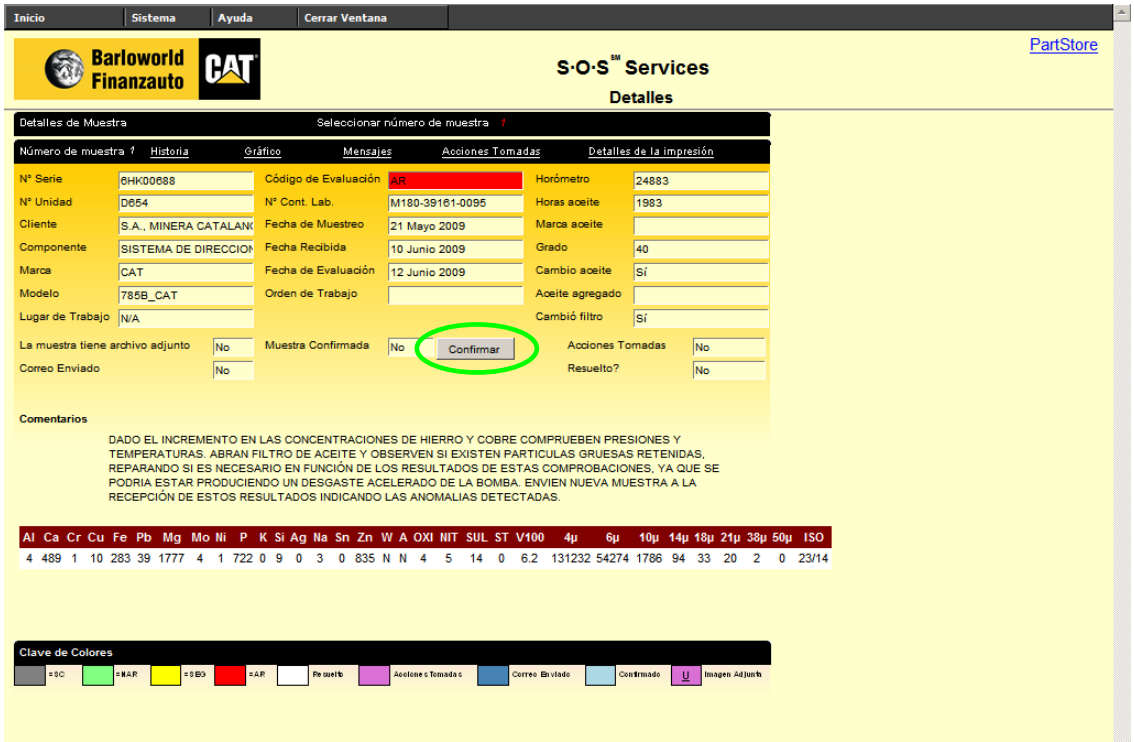

A continuación, mostramos los enlaces de la parte superior del programa:

Historial:

Muestra una tabla del historial de los resultados para las últimas 10 muestras de un componente específico, o todas las muestras de todos los componentes. Se puede ver rápidamente los intervalos de cambio de aceite y permite visualizar o guardar en formato Excel los datos de la tabla en Guardar en Disco/Exportar

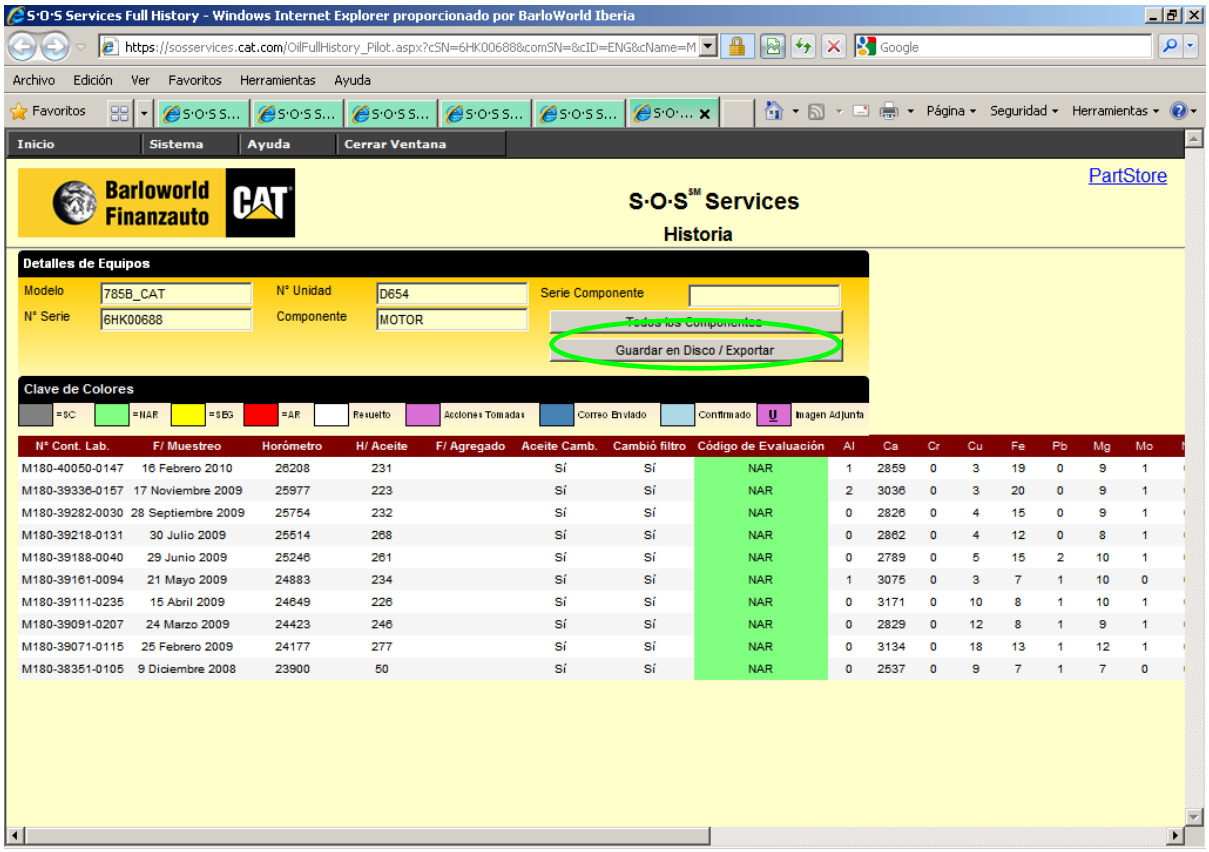

Gráfico:

Se puede mostrar las gráficas de los resultados de varios elementos al mismo tiempo, variando la escala por horas, fechas y muestras. Además también se pude elegir el tipo de gráfico (líneas, barras horizontales o barras verticales).

Con el ratón sobre la imagen y con el botón derecho puede imprimirse el gráfico, guardar una copia o enviar por correo una copia del gráfico.

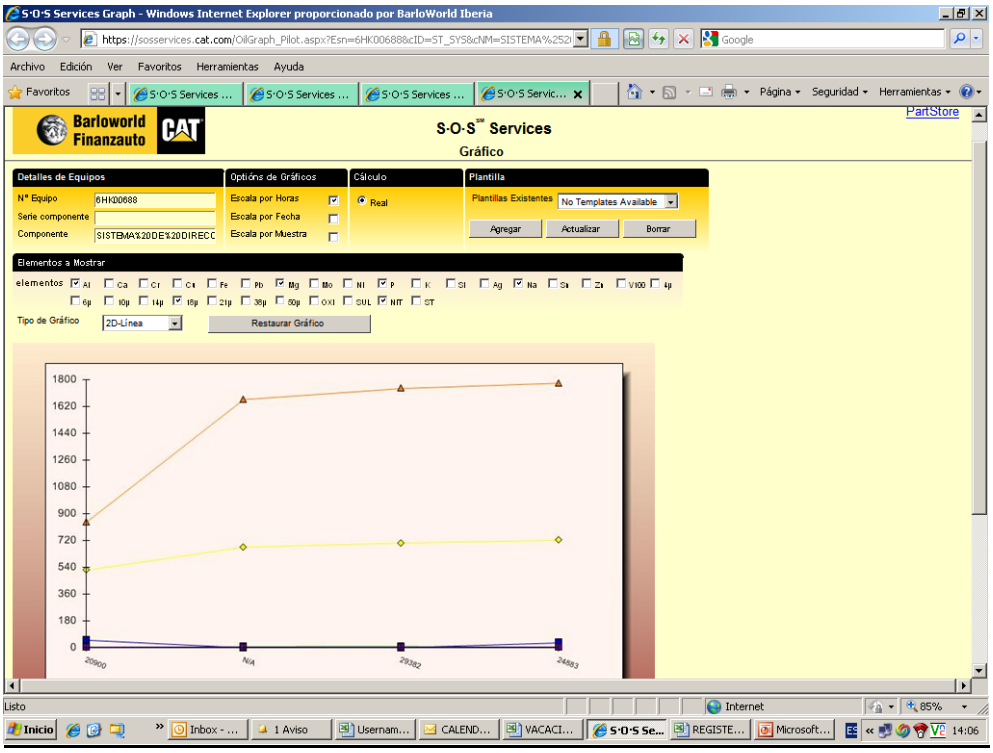

Mensajes:

Esta pantalla permite que el usuario envíe un correo electrónico, donde se adjuntará el resultado de la muestra del sitio Web Services SOS. Se puede señalar el nivel de importancia en Tipo de Mensaje. Existe un espacio donde es posible incluir un texto que aparecerá en el mail.

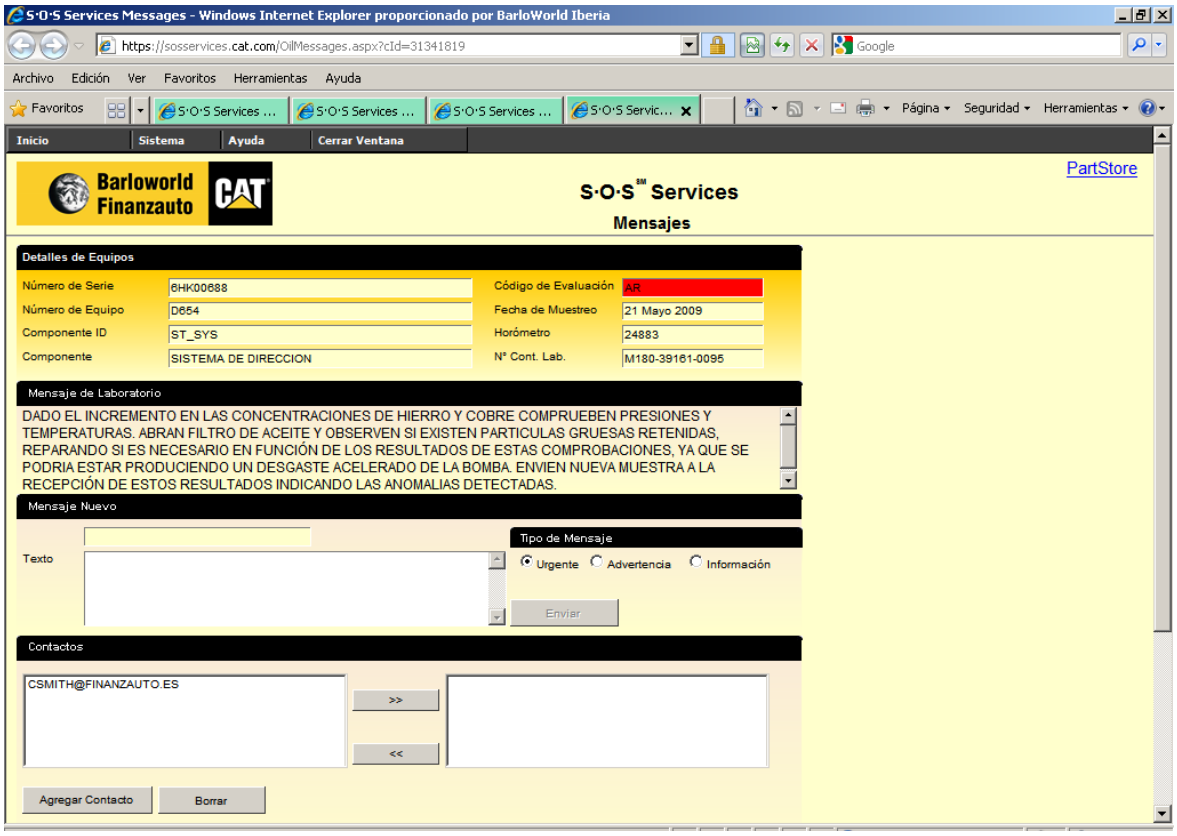

Acciones Tomadas:

Esta pantalla permite que el usuario registre las acciones tomadas en respuesta a la evaluación de una muestra y/o marque la muestra como problema resuelto. Así puede crear un historial de las acciones tomadas para cada muestra.

Esta aplicación permite incluir la cuantía económica de una acción tomada y adjuntar archivos e imágenes al registro de una muestra.

Después de rellenar los campos y adjuntar los documentos, pinchando en Grabar, quedará registrada la Acción Tomada en el historial.

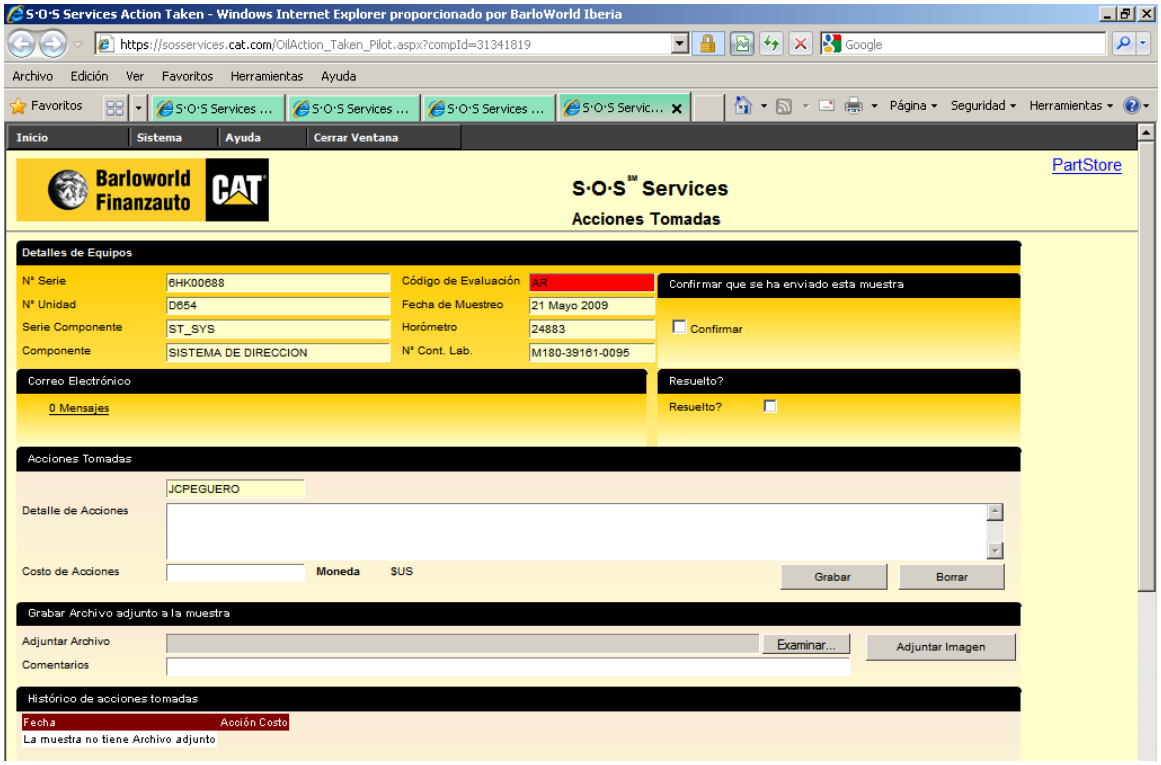

Búsqueda avanzada:

Por último se muestra una breve introducción a la otra manera de buscar información sobre sus muestras en Web Services SOS, la Búsqueda Avanzada.

En la primera pantalla se elige la primera opción como se muestra en la siguiente imagen:

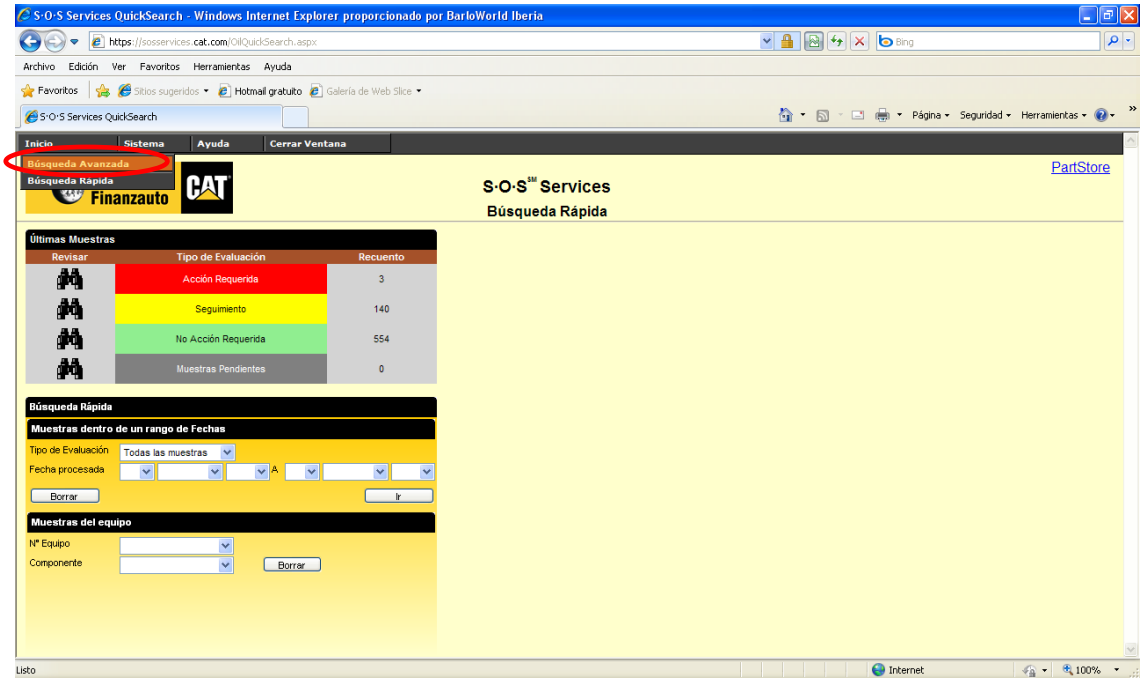

A continuación puede rellenar los campos que usted desee para realizar una búsqueda filtrada de las muestras, o simplemente introducir un periodo de tiempo con fecha de inicio y fecha final (por defecto el día actual). Se pulsa Buscar.

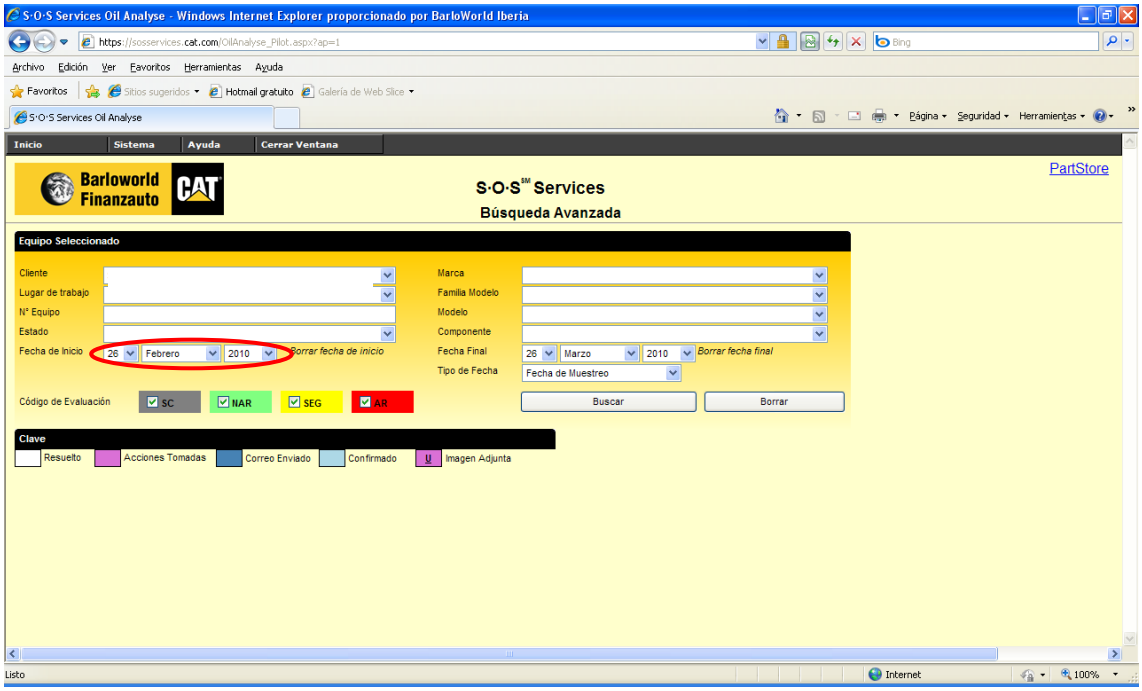

Aparecen las muestras que cumplan los requisitos de los criterios de búsqueda. La columna M1 indica el estado de la muestra más reciente, las otras columnas se refieren a muestras anteriores de ese componente de la máquina. Colocando el ratón sobre el código de la muestra y haciendo un click nos aparece un menú desplegable donde puede elegir distintas Opciones (Historia, Acciones Tomadas, Mensajes, Gráfico, Detalles, etc.) Algunas de ellas se han visto en esta guía rápida. Si desea más información recuerde que dispone del Manual de Uso de SOS Web Services.

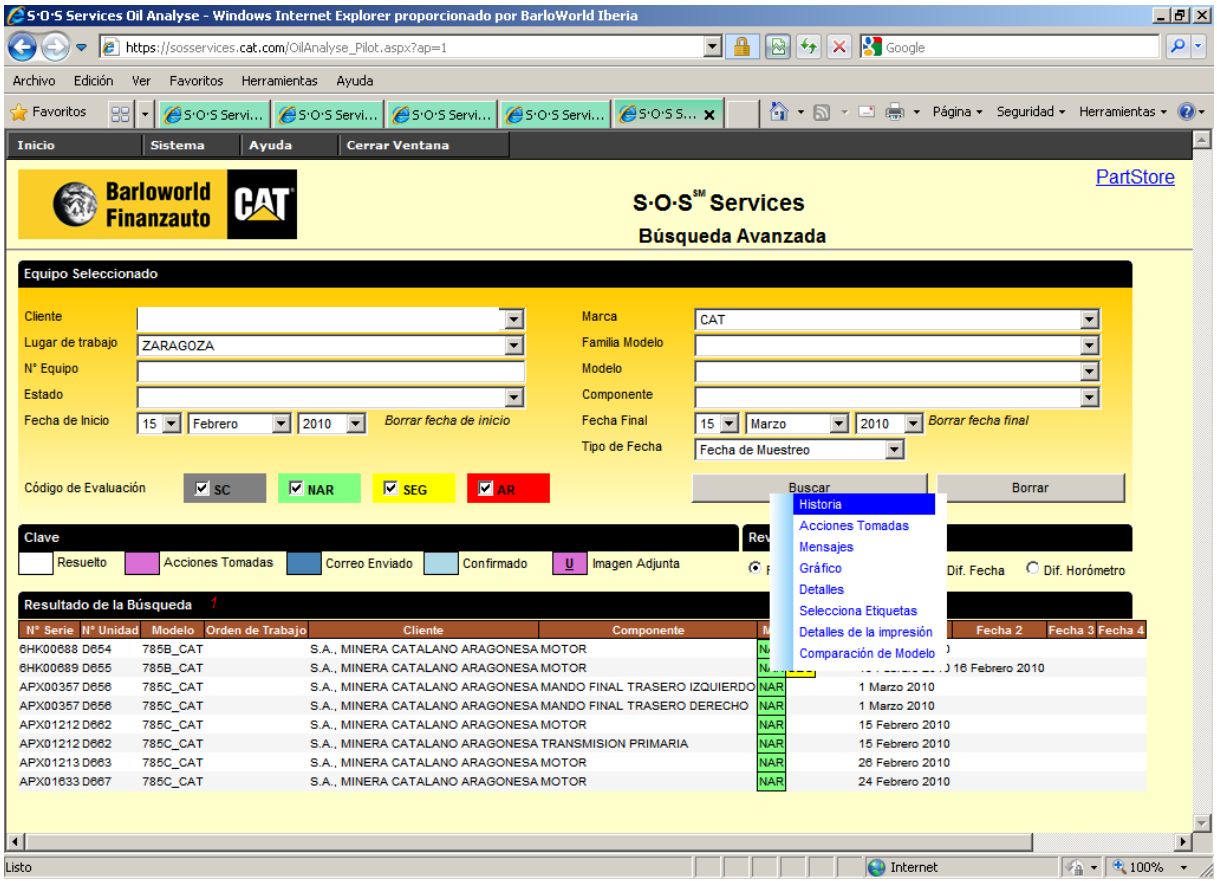

Mostramos en la siguiente pantalla la opción Detalles del menú desplegable:
Muestra la fecha en que se tomó, recibió e interpretó la muestra, además de todos los detalles, los comentarios del analista del laboratorio de Servicios SOS y tiene enlace a ver los enlaces de muestras anteriores.

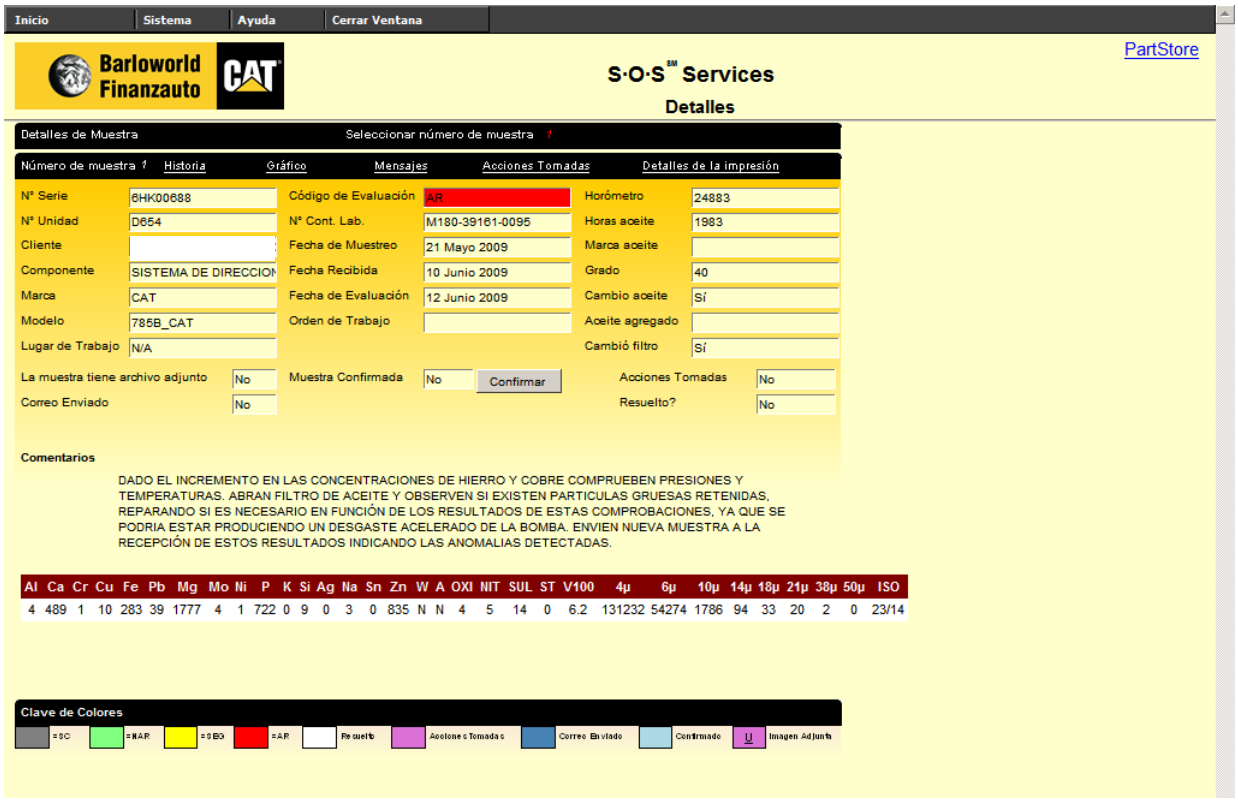

Inicio | Sistema | Ayuda | Cerrar Ventana

PartStore

S·O·S Services

Detalles

Detalles de Muestra — Seleccionar número de muestra 1

Número de muestra 1 | Historia | Gráfico | Mensajes | Acciones Tomadas | Detalles de la impresión

N° Serie	6HK00688	Código de Evaluación	AR	Horómetro	24883
N° Unidad	D654	N° Cont. Lab.	M180-39161-0095	Horas aceite	1983
Cliente		Fecha de Muestreo	21 Mayo 2009	Marca aceite	
Componente	SISTEMA DE DIRECCION	Fecha Recibida	10 Junio 2009	Grado	40
Marca	CAT	Fecha de Evaluación	12 Junio 2009	Cambio aceite	Sí
Modelo	785B_CAT	Orden de Trabajo		Aceite agregado	
Lugar de Trabajo	N/A			Cambió filtro	Sí
La muestra tiene archivo adjunto	No	Muestra Confirmada	No (Confirmar)	Acciones Tomadas	No
Correo Enviado	No			Resuelto?	No

Comentarios

DADO EL INCREMENTO EN LAS CONCENTRACIONES DE HIERRO Y COBRE COMPRUEBEN PRESIONES Y TEMPERATURAS. ABRAN FILTRO DE ACEITE Y OBSERVEN SI EXISTEN PARTICULAS GRUESAS RETENIDAS, REPARANDO SI ES NECESARIO EN FUNCIÓN DE LOS RESULTADOS DE ESTAS COMPROBACIONES, YA QUE SE PODRIA ESTAR PRODUCIENDO UN DESGASTE ACELERADO DE LA BOMBA. ENVIEN NUEVA MUESTRA A LA RECEPCIÓN DE ESTOS RESULTADOS INDICANDO LAS ANOMALIAS DETECTADAS.

Al	Ca	Cr	Cu	Fe	Pb	Mg	Mo	Ni	P	K	Si	Ag	Na	Sn	Zn	W	A	OXI	NIT	SUL	ST	V100	4µ	6µ	10µ	14µ	18µ	21µ	38µ	50µ	ISO
4	489	1	10	283	39	1777	4	1	722	0	9	0	3	0	835	N	N	4	5	14	0	6.2	131232	54274	1786	94	33	20	2	0	23/14

Clave de Colores

= SC | = NAR | = SEG | = AR | Resuelto | Acciones Tomadas | Correo Enviado | Confirmado | U Imagen Adjunta

La Creación de Etiquetas

A través de la aplicación, se puede crear etiquetas para los botes de las muestras. Para hacerlo, seleccione Sistema desde el menú y después Elegir impresión de etiqueta. Escoja la unidad en cuestión desde la parte superior de la página y despues rellene los campos. Una vez hecho, haga click en el botón Imprimir Etiqueta:

Si desea más información de esta o cualquier otra función de esta aplicación SOS Web Services recuerde que dispone del Manual de Uso de SOS Web Services.